

1. Cuestión social

Definición del concepto

- ✓ Es el conjunto de problemas sociales y laborales que afectan a los sectores populares durante el período finisecular (fines del siglo XIX e inicios del siglo XX).
- ✓ Pertenecen a los grupos populares los mineros, obreros y campesinos.
- ✓ Afecta a los sectores rurales y urbanos. En este último lugar, se acentúa por la constante migración campo - ciudad.



Familia chilena a comienzos del siglo XX

1. Cuestión social

Factores



Grupo de trabajadores

- ✓ Algunos **factores** que explican estas **precarias condiciones** de vida son:
- ✓ La **industrialización incipiente** en algunas ciudades.
- ✓ El **auge salitrero** del Norte Grande.
- ✓ La **escasez de infraestructura y servicios** en las ciudades que reciben migración rural.

2. Condiciones de vida y laborales

En las ciudades

- ✓ Los grupos obreros habitaban en viviendas **precarias**, **insalubres** y en condiciones de **hacinamiento**.
- ✓ Estas viviendas recibían los nombres de **conventillos**, cuarto redondo, **cités** y rancho.
- ✓ Los obreros recibían **bajísimos salarios** por una **extensa jornada** laboral y sin derechos laborales.



Conventillo tradicional

2. Condiciones de vida y laborales

En las zonas rurales



Viviendas rurales a inicios del siglo XX

- ✓ Los campesinos habitan en viviendas igualmente **precarias**, **insalubres** y en condiciones de **hacinamiento**.
- ✓ Sus roles son de **inquilino** o **peón agrícola** al interior de las haciendas.
- ✓ Sus **prestaciones laborales** se realizan **a cambio de servicios** (tierra donde vivir, alimentos y vestimentas), **escasamente**, recibieron salario.

2. Condiciones de vida y laborales

En las oficinas salitreras

- ✓ Las **oficinas salitreras** son **instalaciones amuralladas** en el Desierto de Atacama.
- ✓ Los mineros mayoritariamente, en **galpones comunes**.
- ✓ Sus extensas jornadas laborales son remuneradas con **fichas**.
- ✓ Las fichas son **intercambiadas** en el único comercio de la oficina, **la pulpería**.



Oficina Puntunchara:
campamento de
trabajadores



Pulpería salitrera

2. Condiciones de vida y laborales

Consecuencias



Hornos crematorios en las riberas del río Mapocho,

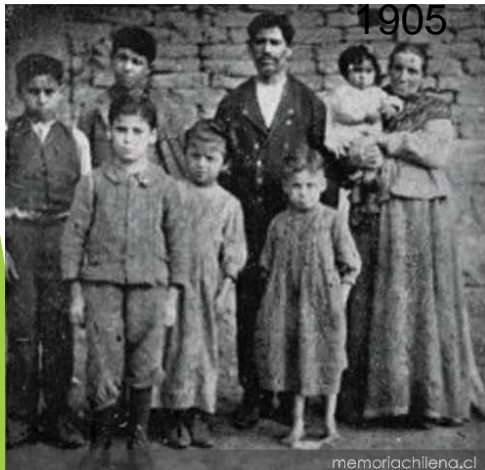

Familia típica con varios integrantes

- ✓ Se acentúan una **serie de problemas sociales** con alta mortalidad, alto porcentaje de alcoholismo, prostitución y enfermedades crónicas.
- ✓ El país presentaba un alto porcentaje de **mortalidad infantil** y de niños en condición de alcoholismo.

3. Organización obrera

Agrupaciones populares

- ✓ Ante la **escasa atención** de las autoridades frente a la cuestión social, son los mismos afectados los que inician **instancias de autoayuda**.
- ✓ Se forman organizaciones obreras como las mancomunales, **mutuales** y cooperativas.
- ✓ Con la ayuda **monetaria** y de **servicios de sus integrantes**, se auxilian los problemas sociales que afectan al grupo.



Manifestación de trabajadores

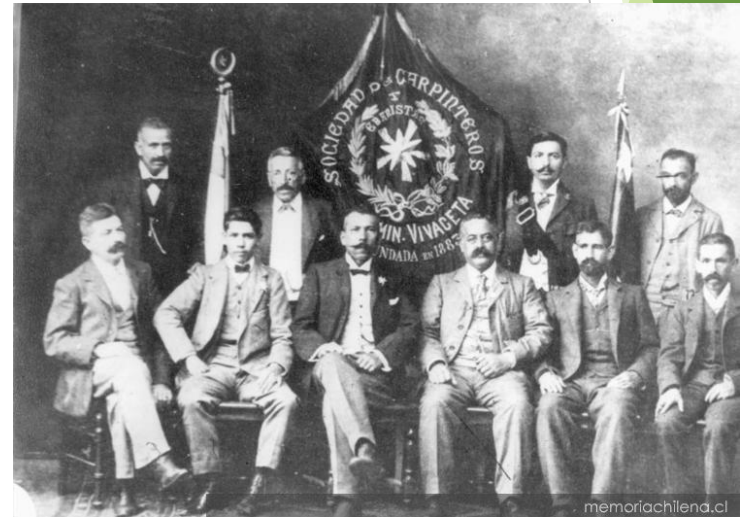

Sociedad de Socorros Mutuos, creada por Fermín Vivaceta en 1912

3. Organización obrera

Agrupaciones ideológicas

Enrico Malatesta, influyente pensador libertario y anarquista

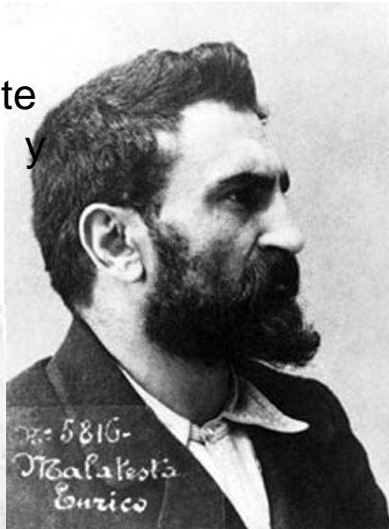

Luis Emilio Recabarren, obrero tipógrafo de las oficinas salitreras. Líder de la FOCH y luego fundador del Partido Obrero Socialista en 1912

- ✓ Paralelamente, se constituyen organizaciones populares con un marcado **carácter ideológico**.
- ✓ Por ejemplo, las **Sociedades de Resistencia** de corte anarquista
- ✓ En 1909, se funda la **Federación Obrera de Chile** (FOCH), de ideología marxista.

4. Soluciones propuestas

Tipos de respuestas

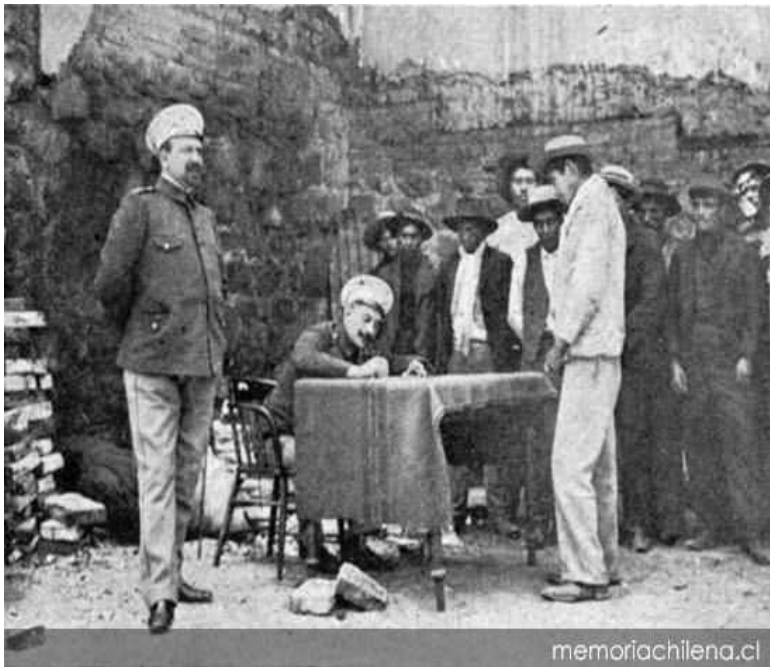

Trabajadores salitreros
fichados por
uniformados

- ✓ Ante la evidencia de la cuestión social y las manifestaciones populares se generan las siguientes respuestas:
- ✓ Las **autoridades estatales** le dan un **tratamiento** esencialmente **policia**l reprimiendo la movilización.
- ✓ Lo anterior genera matanzas como la ocurrida en la **escuela Santa María de Iquique**, entre otras.

4. Soluciones propuestas

Tipos de respuestas

- ✓ La oligarquía, mayormente, niega la existencia de la problemática social proponiendo la caridad como método de superación de la pobreza.
- ✓ La Iglesia católica plantea la **Doctrina Social** a partir de la encíclica Rerum Novarum.
- ✓ Algunos sectores laicos proponen una mirada **socialdemócrata** de la problemática.

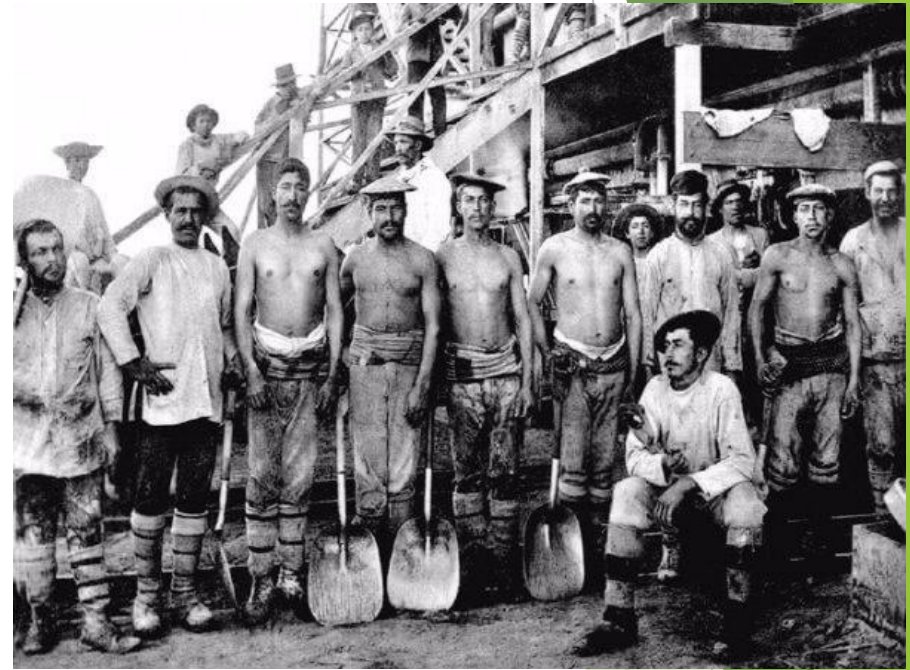

Obreros salitreros

4. Soluciones propuestas

Leyes sociales y laborales

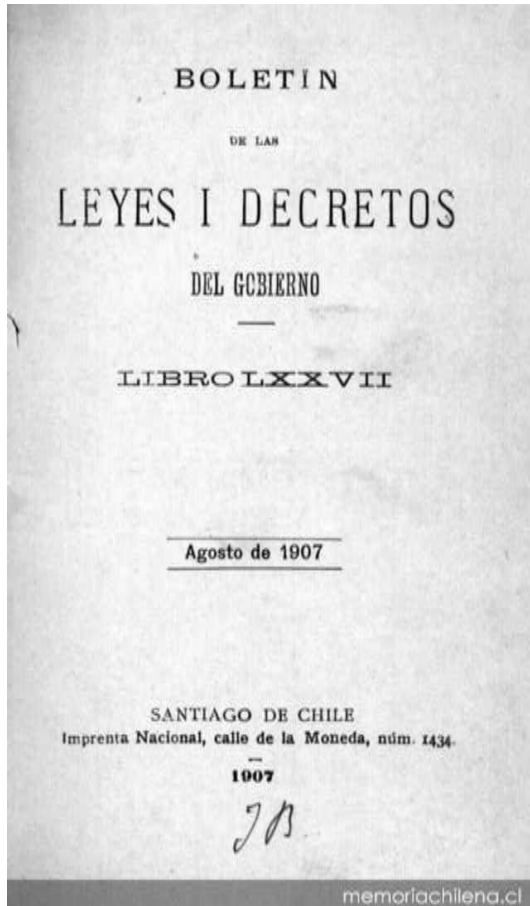

- ✓ La movilización y organización popular logra sensibilizar a las autoridades para crear algunas **leyes sociales y laborales.**
- ✓ 1896 Consejo superior de higiene pública.
- ✓ 1906 **Habitaciones obreras.**
- ✓ 1907 Descanso dominical. **Ley de**
- ✓ 1914 **la silla.**
- ✓ 1917 Salas cunas.
- ✓ 1924 **Contrato de trabajo y seguro obrero.**